



Lungenkrebszentrum am Campus Kerckhoff

Direktoren:

Prof. Dr. med. H. A. Ghofrani

Prof. Dr. Dr. F. Grimminger

Dr. med. S. Guth



LUNGENKREBSZENTRUM
MITTELHESSEN

an den Standorten Gießen, Bad Nauheim, Greifenstein



KERCKHOFF
KLINIK

Benekestraße 2 – 8, 61231 Bad Nauheim



Sehr geehrte Frau Kollegin, sehr geehrter Herr Kollege,

das 2009 gegründete Lungenzentrum der Kerckhoff-Klinik wurde 2017 nach den Anforderungen der Deutschen Krebsgesellschaft zertifiziert und stellt den südlichen Teil des Lungenkrebszentrums Mittelhessen dar.

Unser Lungenkrebszentrum ist ein interdisziplinäres Organzentrum, in dem alle erforderlichen Fachabteilungen eng zusammenarbeiten. Um Lungenkrebs, der zu den häufigsten und leider auch zu den prognostisch ungünstigsten Tumorerkrankungen zählt, bestmöglich behandeln zu können, setzen wir auf die enge interdisziplinäre Zusammenarbeit in der onkologischen Versorgung und der Forschung. Als Behandlungspartner im nationalen Netzwerk für Genomische Medizin haben Ihre Patienten direkten Zugang zur molekularen Diagnostik und innovativen Immuntherapien. So können wir allen Patienten eine optimale und zeitnahe Diagnostik und Therapie nach neuestem evidenzbasierten Stand der Wissenschaft ermöglichen – alles unter einem Dach.

In wöchentlich stattfindenden interdisziplinären Tumorkonferenzen erstellen wir für Ihre Patienten einen individuellen, leitliniengerechten Behandlungsplan. Zu unserem Behandlungsangebot gehört auch die zentrale Einbindung von Psychoonkologen, Physiotherapeuten, Sozial- und Pflegediensten sowie Raucherentwöhnung.

Senden Sie uns bitte einfach Ihre Anfrage und Unterlagen oder vereinbaren telefonisch einen Termin – wir werden uns umgehend um Ihren Patienten kümmern! Selbstverständlich können einzelne Behandlungsschritte und die Tumornachsorge gerne durch Sie durchgeführt werden. Denn wir wissen: Eine enge Zusammenarbeit mit Ihnen und den verschiedenen Fachdisziplinen im Lungenkrebszentrum gibt der immer komplexer werdenden und individualisierten Therapie des Lungenkrebses die Sicherheit, Patienten die optimale Behandlung anbieten zu können.

Für Fragen und weitere Auskünfte stehen wir Ihnen gerne zur Verfügung.

Prof. Dr. med.
H. A. Ghofrani

Prof. Dr. Dr.
F. Grimminger

Dr. med.
Stefan Guth

Leistungsspektrum

Krankheitsbilder

- Lungenkarzinom
- Lungenmetastasen
- Unklare pulmonale Raumforderungen
- Brustwand- und Pleuraerkrankungen
- Unklare Pleuraergüsse
- Mediastinaltumoren/Thymom
- Pleuraempyem
- Pneumothorax
- Thoraxverletzungen
- Entzündliche Lungenerkrankungen
- Lungenemphysem
- COPD und Asthma
- Lungenfibrose, Sarkoidose

Pulmonale Hypertonie

- Pulmonale Enderarteriektomie bei CTEPH
- Pulmonale Ballonangioplastie
- Lungentransplantation

Klinische Schwerpunkte

- Minimal-invasive Thoraxchirurgie (Schlüsselloch-Chirurgie)
- Parenchym sparende Chirurgie
- Laser-Chirurgie bei Lungenmetastasen
- Erweiterte Resektionen bei Tumoren
- Endobronchialer Ultraschall
- Interventionelle Bronchoskopie
- Kryobiopsie
- Thermische Rekanalisations-Verfahren
- Stentimplantation

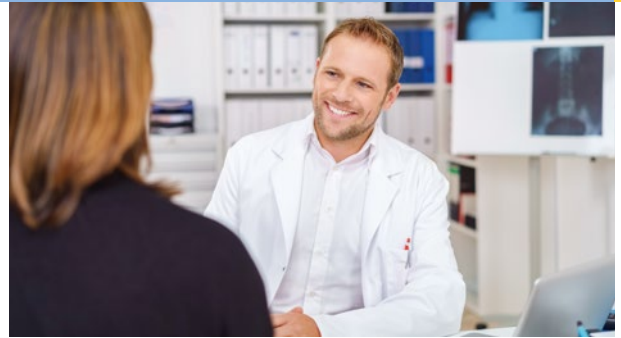

Behandlungspartner

Das Alleinstellungsmerkmal eines durch die Deutsche Krebsgesellschaft **zertifizierten Lungenkrebszentrums** liegt in der Bündelung der Expertise zur Diagnostik und Therapie des Lungenkrebses. Gemeinsam mit unseren Partnern – Experten aus unterschiedlichen Fachbereichen – werden interdisziplinäre Versorgungsstrukturen auf Basis aktueller Leitlinien sichergestellt. Die Umsetzung dieser Leitlinien und Sicherstellung der Behandlungsqualität wird jährlich durch Audits der Deutschen Krebsgesellschaft gewährleistet.

Niedergelassene Ärzte und kooperierende Krankenhäuser können neben der Überweisung auch eigene Patientenfälle im Rahmen der Tumorkonferenz vorstellen und besprechen.

Flexible Anmeldemöglichkeiten:

Ob telefonisch oder per Mail – die Anmeldeformulare können bequem auf der Website der Kerckhoff-Klinik heruntergeladen werden. Um alles weitere kümmern wir uns.

Selbstverständlich können einzelne Diagnostik- und Behandlungsschritte gerne durch Sie übernommen werden.

Umfassende Patientenversorgung

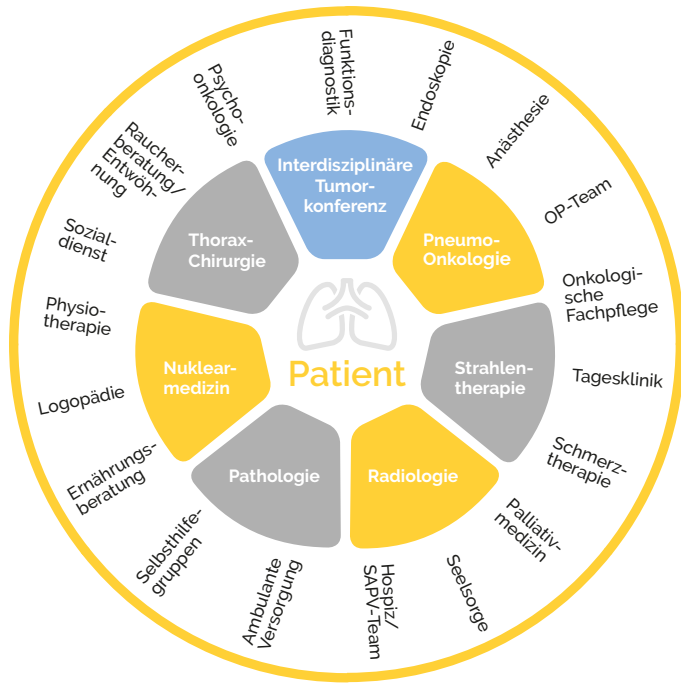

Das zertifizierte **Lungenkrebszentrum Mittelhessen** ist Teil des Lungenzentrums an der Kerckhoff-Klinik.

Durch kontinuierliche Weiterentwicklung können alle minimalinvasiven endoskopischen und offenen Behandlungsverfahren bei thorakalen Erkrankungen angeboten werden.

Lungenkrebszentrum am Campus Kerckhoff:

1. Lungenzentrum mit Universitätsmedizinischer Anbindung
2. Interdisziplinäre Tumorkonferenz mit Experten aus allen Fächern
3. Zertifiziert durch Deutsche Krebsgesellschaft (DKG)
4. Kooperationspartner im nationalen Netzwerk Genomische Medizin (nNGM) zur Analyse des Tumorgenoms und der medikamentösen Angriffspunkte
5. Multimodale Tumorthherapie (Operation / Immuntherapien / Individualisierte Medizin)

Weitere Schwerpunkte unserer Klinik sind die chirurgische und interventionelle Behandlung der **chronisch thromboembolischen pulmonalen Hypertonie (CTEPH)** und die **Lungentransplantation** für Patienten mit Lungenerkrankungen im Endstadium.

Seit 2007 ist die Kerckhoff-Klinik Mittelhessisches Transplantationszentrum für thorakale Organe.



Kontakt und weitere Informationen

Lungenkrebszentrum
am Campus Kerckhoff
Sektionsleitung:
PD Dr. D. Prüfer

Anmeldung Sprechstunde

Sekretariat: Fr. P. Büdinger und Fr. S. Jüttner
Telefon: 06032 996-2486 und -2479
Fax: 06032 996-2478
E-Mail: lungenzentrum@kerckhoff-klinik.de

Abteilung für Thoraxchirurgie

Leitung: Dr. S. Guth
Sekretariat: Fr. K. Schindler
Telefon: 06032 996-2402
Fax: 06032 996-2417
E-Mail: thoraxchirurgie@kerckhoff-klinik.de

Abteilung für Pneumologie

Leitung: Prof. Dr. H. A. Ghofrani
Sekretariat: Fr. S. Schlosser
Telefon: 06032 996-6425
Fax: 06032 996-2478
E-Mail: pneumologie@kerckhoff-klinik.de

Notfalltelefon: 06032 9960



Downloads von Patienten-Anmeldung und
Nachsorgeplänen:

[https://www.kerckhoff-klinik.de/
lunge/](https://www.kerckhoff-klinik.de/lunge/)





Über uns

Die Kerckhoff-Klinik ist mit rund 400 Akut- und 130 Reha-Betten eines der größten Schwerpunktzentren für die Behandlung von Herz-, Lungen-, Gefäß- und Rheumaerkrankungen sowie Transplantations- und Rehabilitationsmedizin in Deutschland mit exzellentem Ruf und internationalem Renommee. Dabei können wir unseren Patienten modernste medizinische Diagnostik und Behandlungsmöglichkeiten in den Fachbereichen **Thoraxchirurgie, Pneumologie, Herzchirurgie, Kardiologie, Gefäßchirurgie und Rheumatologie** anbieten. Die Abteilung für Rehabilitation ergänzt unser Angebot auf ideale Weise.

Seit 2017 ist die Kerckhoff-Klinik Campus der Justus-Liebig-Universität Gießen und damit in universitäre Forschung & Lehre integriert. Zudem verfügt das Schwerpunktzentrum mit dem Franz-Groedel-Institut sowie dem benachbarten Max-Planck Institut über eine enge wissenschaftliche Anbindung.

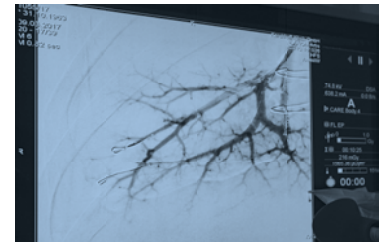
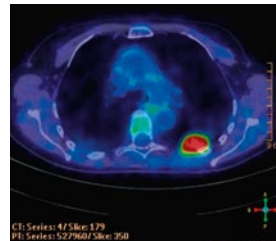

Kerckhoff-Klinik GmbH

Herz-, Lungen-, Gefäß- und Rheumazentrum

Benekestraße 2–8, 61231 Bad Nauheim

Telefon: +49 (0) 6032 996-0

Fax: +49 (0) 6032 996-2399

E-Mail: info@kerckhoff-klinik.de

Ärztlicher Geschäftsführer

Prof. Dr. H. A. Ghofrani

Kaufm. Geschäftsführer

Herr M. Müller



Parkhinweise

Leider sind die Parkplatzmöglichkeiten rund um die Kerckhoff-Klinik begrenzt. Bitte weichen Sie nach Möglichkeit auf den großen öffentlichen Parkplatz am Teich aus. Von dort sind es nur wenige Gehminuten.

Kurzzeitige Haltemöglichkeiten zum Be- und Entladen sind im Bereich des Haupteingangs und am Eingang Ost vorhanden.

Navigationsadresse

großer Parkplatz am Teich:

Frankfurter Straße 103, 61231 Bad Nauheim
(genau gegenüber befindet sich die Einfahrt des Parkplatzes)

www.kerckhoff-klinik.de



**KERCKHOFF
KLINIK**